

전주대학교 2025학년도 한국어학당 모집요강



전북특별자치도

Jeonbuk State



전주시

Jeonju City





전주대학교

Jeonju Univ.

전주대와 함께하는 주요성과

대학혁신지원사업 (2주기)

총사업비 116.2억원

지방대학 활성화 사업 (대학혁신지원사업 3유형)

총사업비 42.9억원

산학협력 선도대학 육성사업 (LINC 3.0)

총사업비 41.9억원

고교교육 기여대학 지원사업

총사업비 9.1억원

첨단분야 혁신융합대학사업

총사업비 24.2억원

2주기 대학의 평생교육체제 지원사업

총사업비 14억원

인문한국플러스(HK+) 지원사업

총사업비 13억원

초기창업패키지

총사업비 24.7억원

대중교통 이용안내

서울: 고속버스 2시간 40분

용산역: KTX 1시간 40분

대구 | 인천: 고속버스 3시간

대전 | 광주: 고속버스 1시간 10분

여수: KTX 1시간 20분

목포: KTX 1시간 50분

* 전주대 - 전주고속버스터미널: 버스 20분

전주대 - 전주역: 버스 40분

* 전북지역 내 통학버스 운행으로 편리한 등·하교 가능



아름다운 캠퍼스, 지역의 활기가 되다

개교 60주년 이래 전주대학교는 '교육가치창출 1위, 기독교 명문사학'이라는 비전을 가지고 지역과 동행하며 우리 학생들의 꿈을 키워주기 위해 끊임없이 노력하고 발전해왔습니다.

자연으로 둘러싸인 전주대학교 캠퍼스는 사계절에 따라 아름답게 변화하는 경관을 자랑합니다. 반세기에 걸쳐 조성된 시설물과의 조화를 통해 전주대학교 캠퍼스는 지역의 명소이자 각종 영화와 드라마 촬영지로 각광받고 있습니다.

- 1 공예관
Polytechnic Facility
工艺馆
- 2 공학1관
Engineering Hall 1
工学一馆
- 3 공학2관
Engineering Hall 2
工学二馆
- 4 공학실습동
Engineering Building
工学实习楼
- 5 교수연구동
Faculty Hall
教授研究楼
- 6 국제교육관
Global Education Center
国际教育馆
- 7 노천극장
Outdoor Theater
露天剧场
- 8 대운동장
Sports Ground
体育场
- 9 대학교회
University Church
大学教会
- 10 대학본관
Administration Building
大学本馆
- 11 미생물관
Cheonjam Hall Annex
微生物馆
- 12 믿음관
Trust Hall
信心馆



지역명소 | 스타정원

<이상한 나라의 수학자> 촬영지 | 자유관 벚꽃길



<좋아하면 울리는2> 촬영지 | 평화관



13 벤처창업관
Venture Incubation Hall
风险创业馆

19 스타빌
Star Vill
Star Vill(宿舍)

25 예술관 별관
Art Hall Annex
艺术馆别馆

31 천잠관
Cheonjam Hall
天蚕馆

37 학생회관
Student Hall
学生会馆

43 EM생활문화관
EM Life and Cultural Hall
EM 研究楼

14 슈퍼스타 어린이집
Superstar Daycare Center
SuperStar 幼儿园

20 스타센터
Star Center
Star Center

26 자유관
Liberty Hall
自由馆

32 체육관
Gymnasium
体育馆

38 호남기독교 박물관
Honam Christianity Museum
湖南基督教博物馆

44 EM연구동
EM Research Center
EM 生活文化馆

15 수영관
Garce Hall
淳水馆

21 스타짐
Star Gym
Star Gym

27 정문
Main Gate
正门

33 테니스장
Tennis Court
网球场

39 후문
Gate
后门

45 JJ골프교육장
JJ Golf Range
JJ 高尔夫球练球场

16 숲속 초막 셋
JJ Shelter of Prayer
JJ 森林祈祷棚

22 스타타워
Star Tower
Star Tower(宿舍)

28 지역혁신관
Hall for Regional Innovation
地域革新馆

34 평화관
Peace Hall
平和馆

40 희망홀
Hope Hall
希望厅

46 VR소방훈련센터
VR Fire Training Living Lab
VR 消防训练生活实验室

17 스타누리
Star Nuri
Star Nuri

23 스타홈
Star Home
Star Home(宿舍)

29 진리관
Truth Hall
真理馆

35 학군단
Military Education Hall
军事教育馆

41 인조잔디구장 A
Sports Ground A
体育场

18 스타드림관
Star Dream Hall
Star Dream 馆

24 예술관
Art Hall
艺术馆

30 창조관
Food and Fashion Hall
创造馆

36 한지산업관
Hanji Industry Center
韩纸产业馆

42 인조잔디구장 B
Sports Ground B
体育场



<선산> 촬영지 | 대학본관



지역명소 | 블리스툼 카페



소리연

천잠연

<그해 우리는> 촬영지 | 구정문~학생회관 거리

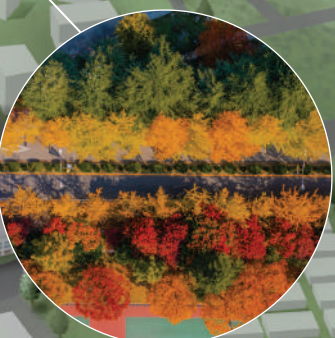

<그해 우리는> 촬영지 | 학생회관



복합문화공간, 스타센터

스타센터
STAR CENTER

전주대학교의 랜드마크인 스타센터는 캠퍼스의 곳곳을 이어주는 복합문화공간입니다.
멀티미디어 문화시설, 컨벤션센터 등을 갖추고 있어 전주대학교 학생들이 가장 오래 머무는
공간으로 사랑받고 있습니다.



REFRESH

휴식공간

학업에 지친 학생들을 위한
해치라운지, 카페, 푸드코트
등의 공간 조성



STUDY

학습공간

학습과 자료 검색 등이 가능한
학습환경 조성



CULTURE

문화공간

다양한 여가생활을 즐길 수 있는
문화공간 조성



왜, 전주인가?

문화 & 생활

1. 음식

전주비빔밥 축제는 한국을 대표하는 음식 중 하나인 전주의 맛과 매력을 기념하는 축제입니다. 전주는 유네스코로부터 미식의 도시로 인정 받았으며, 이 축제는 전주의 브랜드 가치를 높이고 있습니다.



2. 한옥마을

한옥마을은 전주 풍남동 일대에 700여 채의 한옥이 있는 한국 최대의 전통 마을이자 도심에 위치한 유일한 한옥 지구입니다. 1910년부터 시작된 한국 근대 주거문화의 발전과정에서 중요한 공간으로, 경기전, 오목대, 향교 등 약 20여 개의 문화시설이 들어서 있습니다. 한옥, 한지, 한소리, 한복, 한식, 한방 등 한국 전통의 멋이 가득한 한국에서 가장 인기 있는 관광지 중 하나입니다.



3. 태권도

전주대학교 태권도 시범단 '싸울아비'가 '브리튼스 갓 탤런트(시즌 17)'에서 골든 버저를 수상하고 결승에 진출했습니다.



4. 생활 지원

지방정부와 전주대학교에서는 외국인 유학생들이 성공적인 학업, 취업, 정착을 돕기 위해 다양한 서비스를 제공하고 있습니다.

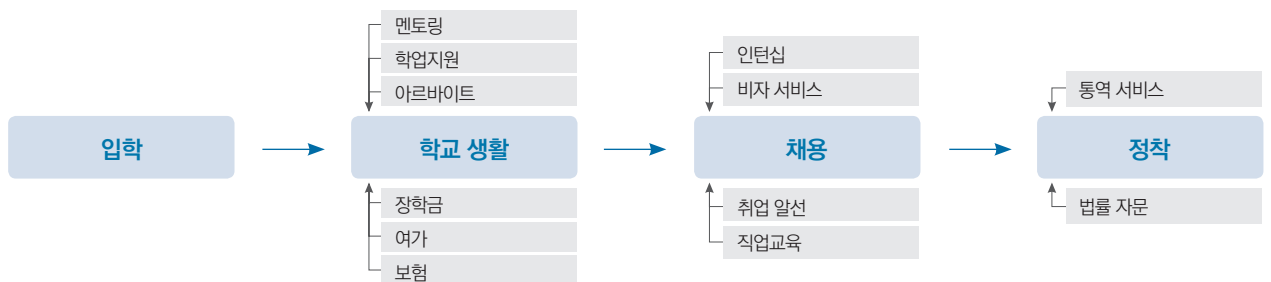





전주대학교의 사계절은 마치 자연의 팔레트에서 색을 골라 그린 듯,
각기 다른 색채로 캠퍼스를 아름답게 수놓습니다.



전주대학교
2025학년도
한국어학당 모집요강

목차



01. 한국어학당 소개	1
02. 전형일정	2
03. 지원자격	2
04. 입학절차	3
05. 제출서류	4
06. 등록금 안내	6
07. 학부·대학원 소개	7
08. 입학문의	11
[붙임] 번역자 확인서	12
[붙임] 한국어학당 입학지원서	13
[붙임] 자기소개서 및 학업계획서	14

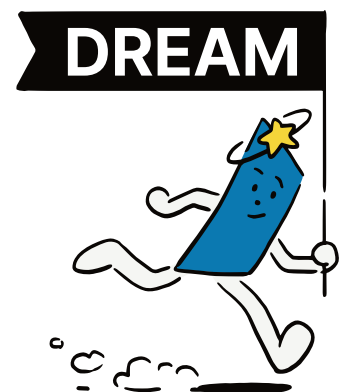

전주대학교
2025학년도
한국어학당
모집요강

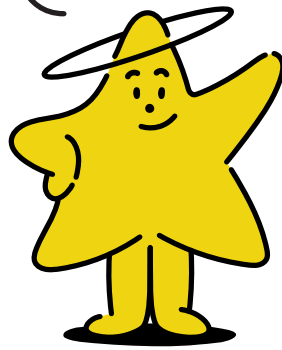

01. 한국어학당 소개

전주대학교 한국어학당은 대한민국에서 가장 한국적인 도시 전주에 위치하여, 외국인 및 해외동포 학생들이 학부 및 대학원 진학에 필요한 실용적이고 균형 잡힌 한국어 능력을 갖추 수 있도록 지원합니다. 개인의 수준에 맞춘 체계적인 수업을 통해 말하기, 듣기, 읽기, 쓰기 능력을 고르게 향상시키며, 다양한 한국문화 체험 활동과 TOPIK 대비 교육도 병행하고 있습니다. 또한 최적의 교육환경과 다채로운 프로그램을 운영하여 유학생들의 한국 생활 적응과 성공적인 한국어교육을 지원합니다.

● 한국어 수업 방법

- ▶ 수준별 학습(1급~6급 과정 별도 운영)
- ▶ 듣기, 말하기, 읽기, 쓰기, 어휘, 문법 통합수업
- ▶ 한국어 능력시험(TOPIK) 대비
- ▶ 반별 담임제 운영을 통한 체계적인 학습 관리
- ▶ 방과 후 문화교실 프로그램 운영(한국어교육, k-댄스, 음악, 스포츠, 전통문화 등)

● 수업 구성

운영학기	연 4학기 운영: 봄학기(3월), 여름학기(6월), 가을학기(9월), 겨울학기(12월)
연수기간	주 5일(월~금), 1일 4시간 수업 (총 200시간, 10주 과정)
수업시간	오전반: 09:00 ~ 13:00 / 오후반: 13:30 ~ 17:30
레벨 및 규모	한국어 1급~6급 과정 / 반당 20명 내외로 편성
수료 기준	전체 수업 시간의 160시간 이상 출석하고, 전체 과목 평균 성적이 70점 이상

● 연수생 혜택

공부하는 유학생	건강한 유학생
<ul style="list-style-type: none">• 한국어 소통 멘토링(한국인 : 유학생)• TOPIK 취득 대비 스터디 지원	<ul style="list-style-type: none">• 대학 협력병원을 통한 진료 지원• 유학생 보험 의무 가입
내 집 같은 유학생	함께하는 유학생
<ul style="list-style-type: none">• 호스트 패밀리 운영• 문화적응 프로그램 지원	<ul style="list-style-type: none">• 문화·스포츠 교류를 통한 사회적 유대 강화• 국가별 유학생회를 통한 유학생 안내

02. 전형일정

구분	2025년도		2026년도	
	가을 학기	겨울 학기	봄 학기	여름 학기
온라인 원서접수	2025. 6. 2.(월) ~ 2025. 6. 9.(월)	2025. 8. 18.(월) ~ 2025. 8. 29.(금)	2025. 11. 24.(월) ~ 2025. 12. 5.(금)	2026. 2. 23.(월) ~ 2026. 3. 6.(금)
서류 제출 마감	2025. 6. 20.(금)까지	2025. 9. 12.(금)까지	2025. 12. 19.(금)까지	2026. 3. 20.(금)까지
지원자 심사	2025. 6. 23.(월) ~ 2025. 6. 27.(금)	2025. 9. 15.(월) ~ 2025. 9. 19.(금)	2025. 12. 22.(월) ~ 2025. 12. 26.(금)	2026. 3. 23.(월) ~ 2026. 3. 27.(금)
합격자 발표	2025. 6. 30.(월)	2025. 9. 22.(월)	2025. 12. 29.(월)	2026. 3. 30.(월)
등록금 납부	2025. 7. 1.(화) ~ 2025. 7. 4.(금)	2025. 9. 23.(화) ~ 2025. 9. 26.(금)	2025. 12. 30.(화) ~ 2026. 1. 2.(금)	2026. 3. 31.(화) ~ 2026. 4. 3.(금)
표준입학 허가서 발급	2025. 7. 1.(화) ~ 2025. 7. 11.(금)	2025. 9. 23.(화) ~ 2025. 10. 3.(금)	2025. 12. 30.(화) ~ 2026. 1. 9.(금)	2026. 3. 31.(화) ~ 2026. 4. 10.(금)
개강일	2025. 9. 1.(월)	2025. 11. 24.(월)	2026. 3. 3.(화)	2026. 6. 1.(월)
종강일	2025. 11. 14.(금)	2026. 2. 3.(화)	2026. 5. 13.(수)	2026. 8. 7.(금)

※ 상기 일정은 대학 사정에 따라 변경될 수 있습니다.

03. 지원자격

구분	주요 내용
국적	▶ 한국어를 모국어로 하지 않는 외국인
학력	▶ 초·중·고등학교과정(12년) 이상을 이수한 자로 수학 능력이 있는 자 ▶ 고등학교 졸업 또는 그 이상 학력 소지자
기타	▶ 유학 목적이 명확한 자(한국어 연수 후 학업을 계획한 자)

04. 입학절차

모든 내용은 정확하고 성실하게 작성해야 하며, 작성된 내용은 입학 심사에 반영됩니다.

입학 지원서 작성 단계 (해외)	온라인 접수	1. 접수 사이트: https://instar.jj.ac.kr/jioa/ <ul style="list-style-type: none"> 지원 언어: 한국어(KOREAN) & 영어(ENGLISH) 가입 절차: 회원가입 → 약관 동의 → 프로필(이메일 인증-개인 인적사항 입력) → “학생” 및 “관리자” 중 회원 구분란 체크
	로그인 안내	1. 사이트 접속 후 로그인 <ul style="list-style-type: none"> 이메일과 비밀번호를 입력하여 로그인
	원서접수	<ol style="list-style-type: none"> 팝업-입학지원서 메인화면 클릭 모집요강 확인 (한국어, 중국어, 베트남어 제공) [신청] 버튼 클릭 개인정보 수집 및 취급 위탁 동의여부 체크 <ul style="list-style-type: none"> 두 항목 모두 체크 후 SAVE 버튼을 클릭하세요. ‘입학지원서’ 작성 (모든 항목은 정확하게 기재) ‘자기소개서 및 학습계획서’ 작성 <ul style="list-style-type: none"> ※ 모든 항목을 작성한 후 ‘다음’을 클릭하여 다음 단계로 진행하세요.
	제출서류 (파일 업로드)	1. 입학에 필요한 모든 서류는 입학지원 사이트에 스캔하여 업로드 <ol style="list-style-type: none"> 제출 서류가 누락될 경우, 입학 불가능. 모든 서류는 법무부 출입국·외국인사무소의 심사 자료로 활용. 제출한 서류는 반환되지 않으므로, 중요한 서류는 사전에 추가로 발급받아 보관바람. ※ 모든 항목을 작성한 후 ‘다음’을 클릭하여 다음 단계로 진행하세요.
	제출서류 (출력)	<ol style="list-style-type: none"> 작성한 입학원서 출력 (원본 제출) 작성한 자기소개서 및 학습계획서 출력 (원본 제출) ※ 모든 항목을 작성한 후 ‘다음’을 클릭하여 다음 단계로 진행하세요.
	제출서류 원본제출	1. 업로드한 서류는 제출기간 내 안내된 전주대학교 주소로 ‘EMS’ 발송 <ul style="list-style-type: none"> ※ 기간 내 서류 미도착 시, 입학 불허
	전형료 결제	<ol style="list-style-type: none"> 전형료는 KRW 100,000원이며, 지정된 계좌로 입금. ‘계좌이체’를 클릭하면 전형료 결제 완료.
전주 대학교	지원자 심사	<ul style="list-style-type: none"> 제출서류, 자기소개서 및 학습계획서를 기반으로 학업능력(50점), 인성 및 가치관(50점)으로 평가하여 결정
	합격자 발표 및 인보이스 발행	<ul style="list-style-type: none"> 합격자에 한하여 이메일 합격 통지 및 등록금 인보이스 발행
	등록금 납부	<ul style="list-style-type: none"> 전주대학교에서 인보이스 발행 시, 안내한 지정 계좌로 등록금 납부 ※ 송금인은 지원자 이름과 동일하여야 하며, 등록금 납부 확인 후 표준입학허가서 발행
출입국	사증발급신청서 발급 및 발송	<ul style="list-style-type: none"> 전주출입국·외국인사무소에서 심사 진행 후, 사증발급신청서가 발급되며 해당 서류는 개별 이메일로 전송 (*해당 국가에 한함)
해외	비자신청	<ul style="list-style-type: none"> 각 국 한국대사관 또는 영사관 방문하여 신청 (방문 전 비자신청에 필요한 서류 확인 필수)
입학	한국 입국	<ol style="list-style-type: none"> 대학과 협의 후 입국 (개강일 기준 전주 수요일) 분반(레벨) 시험 실시 (한국어 초급자는 제외) 개강 오리엔테이션 (개강일 기준 전주 금요일)
	개강	<ul style="list-style-type: none"> 수업 시작

05. 제출서류

연번	제출서류	제출형태								
1	<ul style="list-style-type: none"> 입학지원서 및 자기소개서 - 온라인 원서접수 후 출력 	원본								
2	<ul style="list-style-type: none"> 지원자, 부모 여권 사본 - 대체가능서류: 외국인등록증 사본, 국적확인증명서, 자국 발급 신분증 사본의 번역공증본 (해당자에 한함) - 원서접수일 기준, 유효기간 이내 여권 및 외국 신분증 등만 인정 	사본								
3	<ul style="list-style-type: none"> 가족관계 증명서류 - 부모의 이혼 또는 사망시 이를 증명할 정부발행 서류 추가 제출 - 가족관계증명서를 발행하지 않는 국가의 경우, 출생증명서 등 부모의 국적이 명시된 공식 서류(공증본)로 대체 가능 	원본								
4	<ul style="list-style-type: none"> 부모의 재직증명서 (또는 사업자등록증) - 재직 직장명, 직장 주소, 연락처 등 기재 	사본								
5	<ul style="list-style-type: none"> 부모의 소득증명서 (또는 과세증명서) 	사본								
6	<ul style="list-style-type: none"> 최종학교 졸업(예정)증명서 - 서류발급 국가의 아포스티유나 주재국 대한민국 공관의 영사확인 필요 - 중국: 교육부 운영 학력(학위)인증센터 발행 인증보고서 - 고등학교 졸업예정자는 졸업예정증명서 우선 제출, 추후 졸업증명서 제출 	원본								
7	<ul style="list-style-type: none"> 최종학교 성적증명서 - 한국, 중국 고등학교: 전 학년 성적증명서 - 한국/중국 외 고등학교: 전 학년 성적증명서 번역공증, 아포스티유 인증 또는 영사확인 필수 	원본								
8	<ul style="list-style-type: none"> 번역자 확인서 및 번역자 최종학력증명서 - 공증되지 않은 번역본 있는 경우 해당 	원본 및 사본								
9	<table border="1"> <tr> <td>일반국가</td> <td>- 본인명의 800만원 이상 은행 잔고 증명서</td> </tr> <tr> <td>중국</td> <td>- 잔고증명서는 사증발급신청일 기준 30일 이내 발급한 서류, 사증 신청일 기준 유효기간(예금 동결 기간)이 최소 30일 이상 남아있어야 함</td> </tr> <tr> <td>베트남</td> <td>- 한국 시중은행의 베트남 현지 법인 또는 지점에 유학경비를 예치, 동결한 뒤 해당 은행으로부터 '유학경비 예치확인서' 발급(예치금액, 유학경비 지급정지 사실, 지급정지 기간 반드시 명시/3개월 이상 잔액 유지 필수)</td> </tr> <tr> <td>우즈베키스탄</td> <td>- 본인명의 800만원 이상 예치된 현지소재 한국 금융기관 발행 잔고 증명서 (3개월 이상잔액 유지 필수)</td> </tr> </table> <ul style="list-style-type: none"> 재정능력 입증서류 (은행잔고증명서) 	일반국가	- 본인명의 800만원 이상 은행 잔고 증명서	중국	- 잔고증명서는 사증발급신청일 기준 30일 이내 발급한 서류, 사증 신청일 기준 유효기간(예금 동결 기간)이 최소 30일 이상 남아있어야 함	베트남	- 한국 시중은행의 베트남 현지 법인 또는 지점에 유학경비를 예치, 동결한 뒤 해당 은행으로부터 '유학경비 예치확인서' 발급(예치금액, 유학경비 지급정지 사실, 지급정지 기간 반드시 명시/3개월 이상 잔액 유지 필수)	우즈베키스탄	- 본인명의 800만원 이상 예치된 현지소재 한국 금융기관 발행 잔고 증명서 (3개월 이상잔액 유지 필수)	원본
일반국가	- 본인명의 800만원 이상 은행 잔고 증명서									
중국	- 잔고증명서는 사증발급신청일 기준 30일 이내 발급한 서류, 사증 신청일 기준 유효기간(예금 동결 기간)이 최소 30일 이상 남아있어야 함									
베트남	- 한국 시중은행의 베트남 현지 법인 또는 지점에 유학경비를 예치, 동결한 뒤 해당 은행으로부터 '유학경비 예치확인서' 발급(예치금액, 유학경비 지급정지 사실, 지급정지 기간 반드시 명시/3개월 이상 잔액 유지 필수)									
우즈베키스탄	- 본인명의 800만원 이상 예치된 현지소재 한국 금융기관 발행 잔고 증명서 (3개월 이상잔액 유지 필수)									
10	<ul style="list-style-type: none"> 증명사진 6매 - 3.5cm×4.5cm, 흰색배탕, 귀 보임 	원본								

■ 주의사항: 한국어 연수 과정 입학에 위해 제출 서류를 철저히 준비해주시기 바라며, 서류제출 지연 시 입학이 불허됩니다.

주요 안내사항

서류 제출방법	우편 및 방문 제출	입학지원서를 포함한 모든 서류는 원본 또는 번역 공증 및 영사 인증, 아포스티유 형식으로 제출해야 함.
서류 제출기한	발송 기준이 아닌 도착 기준 적용 ▶ 가을: 2025. 6. 20.(금) 까지 ▶ 겨울: 2025. 9. 12.(금) 까지 ▶ 봄: 2025. 12. 19.(금) 까지 ▶ 여름: 2026. 3. 20.(금) 까지	서류를 우편으로 발송하는 경우, 제출 기한 내 도착 필수
제출처	국문	(55069) 전북특별자치도 전주시 완산구 천잠로 303, 전주대학교 국제교육관 203호
	영문	(55069) Room 203, Global Education Center, Jeonju University, 303, Cheonjam-ro, Wansan-gu, Jeonju-si, Jeonbuk-do, Republic of Korea

● 서류 제출 시 유의사항

1. 모든 지원자는 제출서류(사본 및 원본)를 반드시 접수마감일까지 우편 또는 방문을 통해 제출해야 합니다.
2. 한국어나 영어로 작성되지 않은 서류는 공증서 또는 번역본을 필수로 제출해야 합니다.
(공증되지 않은 번역본의 경우, '번역자확인서'와 번역자의 졸업증 추가 제출)
3. 지원서 작성 시 정확한 정보를 기재해야 하며, 허위 사실 기재 시 합격이 취소될 수 있습니다.
4. 학비 및 등록금은 지정된 기한 내에 납부해야 하며, 미납 시 입학이 자동으로 취소됩니다.
5. 제출 서류 누락, 요구 사항 미이행, 주소 및 연락처 기재 오류, 연락 두절, 입국 수속 절차 미이행 등으로 발생하는 불이익에 대해 본교는 책임지지 않습니다.
6. 제출된 서류는 반환되지 않습니다.
7. 본교 또는 출입국관리사무소의 비자 심사 과정에서 추가 서류 제출이 요구될 수 있으며, 미제출 시 발생하는 불이익에 대해 본교는 책임지지 않습니다.
8. 모든 제출서류는 제출 기한으로부터 3개월 이내 발급/공증된 서류만 인정됩니다.
9. 서류상 이름이 다를 경우, 출신 국가 정부 기관이 발행한 서류로 동일인임을 입증해야 합니다.
10. 모든 지원자는 한국 입국 후 학교 규정 및 한국 법규를 준수해야 하며, 위반 시 불이익이 발생할 수 있습니다.

06. 등록금 안내

● 등록금

- 한국어 연수 비용 (2개 학기, 20주 과정, 6개월 기준)

구분	내용	금액 (KRW)	비고
등록금	수강료: 1,350,000×2학기	2,700,000	• 교재비, 문화체험비 포함
	스타빌 기숙사비: 6개월 기준(25주)	1,250,000	• 2인실 • 관리비 6만원 포함(퇴사시 환불)
	보험료: 1년 기준	100,000	• 한국체류 6개월 이후 국민건강보험 의무 가입 (약 월 76,000원)
	최초 공항 픽업비	80,000	
	총합	4,130,000	

- 한국어 연수 비용 (4개 학기, 40주 과정, 1년 기준)

구분	내용	금액 (KRW)	비고
등록금	수강료: 1,350,000×4학기	5,400,000	• 교재비, 문화체험비 포함
	스타빌 기숙사비: 6개월 기준(25주)	1,250,000	• 2인실 • 관리비 6만원 포함(퇴사시 환불) • 6개월 후 추가 거주 희망 시, 해당 시기 기숙사비 규정에 맞춰 금액 납부
	보험료: 1년 기준	100,000	• 한국체류 6개월 이후 국민건강보험 의무 가입 (약 월 76,000원)
	최초 공항 픽업비	80,000	
	총합	6,830,000	

※ 학부 또는 대학원 입학 전 한국어 연수 과정은 평균 1년에서 1년 6개월이 소요됩니다. 따라서, 최초에 납부한 수강료 외에도 추가 수강료가 발생할 수 있습니다.

※ 등록금 및 기숙사비에는 식비와 생활비가 포함되지 않습니다.

※ 입학 심사에 따른 전형료 100,000원은 원서 접수 시 별도로 납부해야 합니다.

● 등록금 환불

- 원서접수가 완료된 후에는 전형료 환불이 불가합니다.
- 비자 심사 지연 또는 비자가 불허되어 개강 후 입학이 취소될 경우, 전형료를 제외한 나머지 등록금 전액 환불이 가능합니다.
- 부득이한 사유로 입학을 포기하는 경우, 환불 규정에 따라 다음과 같이 환불됩니다.

사유 및 발생시기	반환금액
개강 전 등록 취소한 경우	등록금 100% 환불
개강 후 전체 수업 일의 1/3이 지나기 이전	수강료의 2/3 환불
개강 후 전체 수업 일의 1/2이 지나기 이전	수강료의 1/2 환불
개강 후 전체 수업 일의 1/2이 지난 이후	환불불가

07. 학부·대학원 소개

한국어 연수 과정을 수료한 후 학부 과정 또는 대학원 과정에 입학할 수 있습니다.

● 학부 입학 장학제도

기준	내용	비고
한국어 연수 수료 후 학부 진학 장학금 지급 기준	<ul style="list-style-type: none"> ▶ TOPIK 3급 취득: 수업료 40% 감면 ▶ TOPIK 4급 취득: 수업료 50% 감면 ▶ TOPIK 5급 취득: 수업료 80% 감면 ▶ TOPIK 6급 취득: 수업료 100% 감면 	

※ 위 장학제도는 학부 과정 입학 첫 학기 장학제도이며, 재학 중에는 성적에 따라 장학금 지급

● 대학원 입학 장학제도

기준	내용	비고
한국어 연수 수료 후 대학원 진학 장학금 지급 기준	<ul style="list-style-type: none"> ▶ TOPIK 3급 및 4급 취득: 수업료 40% 감면 ▶ TOPIK 5급 취득: 수업료 70% 감면 ▶ TOPIK 6급 취득: 수업료 80% 감면 	

※ 위 장학제도는 대학원 과정 입학 첫 학기 장학제도이며, 재학 중에는 성적에 따라 장학금 지급



● 학부 과정 학과 소개

단과대학	모집단위
본부직속	반려동물산업학과
인문콘텐츠대학	역사콘텐츠학과
	영어영문학과
	일본언어문화학과
	중국어중국학과
	한국어문학과
	웹툰만화콘텐츠학과
	경찰학과
사회과학대학	문헌정보학과
	법학과
	사회복지학과
	상담심리학과
	행정학과
	경영학과(영어트랙 포함)
	금융보험학과
경영대학	물류무역학과
	부동산국토정보학과
	회계세무학과
	IT금융학과
	식품영양학과
	환경생명과학과
	운동처방학과
공과대학	건축공학과
	건축학과(5년제)
	기계공학과
	기계자동차공학과
	소방안전공학과
	전기전자공학과
	정보통신공학과
	신소재화학공학과
	토목환경공학과

단과대학	모집단위
소프트웨어융합대학	데이터공학과
	스마트미디어학과
	인공지능학과
	컴퓨터공학과
	게임콘텐츠학과
	공연예술학과
	산업디자인학과
문화융합대학	생활체육학과
	시각디자인학과
	영화방송학과
	예술심리치료학과
	축구학과
	태권도학과
	관광경영학과
문화관광대학	외식산업조리학과
	호텔경영학과 (영어트랙 포함)
	패션산업학과
	한식조리학과

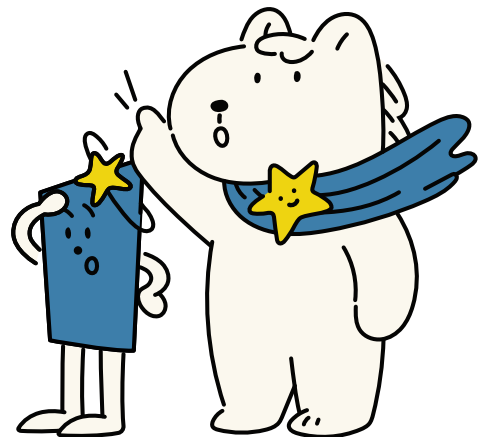

● 대학원 석사과정 학과 소개

과정	계열	학과	일반 과정	통역 과정	세부 전공
석사	인문 · 사회	경영학	○	○	인적자원관리, 운영관리, 마케팅, 재무관리, 경영정보/전략
		관광서비스경영학	○		관광서비스경영
		교육학	○	○	교육과정·교육공학, 교육심리·측정평가, 교육행정·평생교육
		국어국문학	○		국문학, 문예창작학, 한국어교육
		금융보험학	○		금융, 보험
		공공정책학과	○		공공정책학
		부동산학	○		국토정보, 부동산정책, 부동산투자·관리, 부동산법, 부동산개발·금융
		사학	○		한국사, 고고박물관학, 기록사료학, 역사콘텐츠
		사회복지학	○		사회복지정책 및 행정, 사회복지실천 및 임상
		상담심리학	○		상담심리, 임상심리
		아동·특수교육학	○		아동·청소년교육학, 특수교육학
		호텔경영학	○		호텔경영
	자연 과학	문화기술학	○		문화콘텐츠, 게임
		조리·식품산업학	○		조리외식, 식품가공
		간호학	○	○	간호학
		환경생명·식품과학	○		환경생명, 식품생명
	공학	건설공학	○		건축공학, 건축학, 토목환경공학
		산업공학	○		산업공학
		소방안전공학	○		소방안전공학
		인공지능학	○	○	인공지능
		전기전자공학	○		반도체공학, 전력계통공학, 전력전자공학, 정보통신공학
		탄소융합에너지공학	○		탄소융합에너지공학
		컴퓨터공학	○		컴퓨터공학
	예·체능	디자인학	○	○	시각디자인, 제품디자인, 인테리어디자인, 디자인문화기획
		예술심리치료학	○	○	음악심리치료, 미술심리치료, 무용동작심리치료, 표현예술심리치료
		음악학	○	○	피아노, 관현악, 작곡
		체육학	○	○	체육학

※ 일반과정은 입학 시 TOPIK 3급이 필요하며, 통역과정은 입학 시 별도의 TOPIK 성적 필요하지 않음

● 대학원 박사과정 학과 소개

과정	계열	학과	일반과정	통역과정	세부전공
박사	인문 · 사회	경영학	○	○	인적자원관리, 운영관리, 마케팅, 재무관리, 경영정보/전략
		관광서비스경영학	○		관광서비스경영
		교육학	○	○	교육과정·교육공학, 교육심리·측정평가, 교육행정·평생교육
		국어국문학	○		국문학, 국어학, 한국어교육
		금융보험학	○		금융, 보험
		공공정책학과	○		공공정책학
		부동산학	○		국토정보, 부동산정책, 부동산투자·관리, 부동산법, 부동산개발·금융
		사학	○		한국사, 고고박물관학, 기록사료학, 역사콘텐츠
		상담심리학	○		상담심리
		신학	○		신약신학, 선교신학, 교의학, 목회상담학
		아동·특수교육학	○		아동·청소년교육학, 특수교육학
		영어영문학	○		영어학, 영문학, TESOL, 번역
		외식조리경영학	○		외식조리경영
	한중고전문화학	○		한문학, 한중문화	
	자연 과학	문화기술학	○		문화콘텐츠, 게임
		스포츠의학	○		스포츠의학
		환경생명·식품과학	○		환경생명, 식품생명
	공학	건설공학	○		건축공학, 건축학, 토목환경공학
		기계공학	○		기계공학
		인공지능학	○	○	인공지능
		탄소융합에너지공학	○		탄소융합에너지공학
	예·체능	예술심리치료학	○	○	음악심리치료, 미술심리치료, 무용동작심리치료, 표현예술심리치료
		체육학	○	○	체육학

※ 일반과정은 입학 시 TOPIK 3급이 필요하며, 통역과정은 입학 시 별도의 TOPIK 성적 필요하지 않음

08. 입학문의

부서	언어	성명	이메일	전화번호
국제교류원	중국	김영섭	xarisman@jj.ac.kr	+82 63 220 3286
		이건희	cnkorea14@jj.ac.kr	+82 63 220 3199
	영어권	최현정	chjchj2201@jj.ac.kr	+82 63 220 3198
	베트남	응웬프엉타잉	thanh8482@jj.ac.kr	+82 63 220 2060
	이외 국가	신호경	shk1002@jj.ac.kr	+82 63 220 3292

● 주소

(55069) 전북특별자치도 전주시 완산구 천잠로 303 전주대학교 국제교육관 203호

● 홈페이지

전주대학교 <https://www.jj.ac.kr/global>

전주대학교 국제교류원 <https://www.jj.ac.kr/oia>

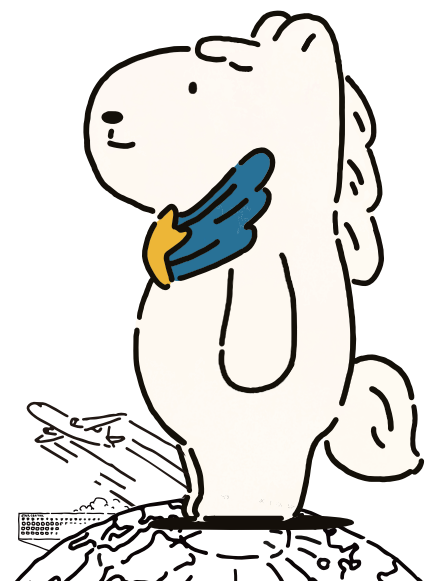

[붙임]

번역자 확인서

□ 번역자 인적사항

국 적	
성 명	
생년월일	
연 락 처	
주 소	

□ 번역대상(내용)의 명의인 인적사항

국 적	
성 명	
생년월일	

번역대상(내용)	
----------	--

첨부한 번역 내용은 원본의 문구에 맞게 사실대로 번역하였으며, 번역 내용이 사실과 다른 경우에는 이에 따른 모든 법적 책임을 감수하겠습니다.

2025년 월 일

번역자 : (서명)

법무부장관 귀하

〈 유의사항 〉

- ▷ 외국어의 번역문은 본인이 아닌 다른 사람이 작성해야 합니다.
- ▷ 단기체류외국인, 불법체류외국인은 번역자 자격이 없습니다.
- ▷ 번역자는 본인의 최종학력증명서를 함께 제출해야 합니다.

[붙임]

자기소개서 및 학업계획서

Self-Introduction and Study Plan

지원자성명:

구분	내용
자기소개	※ 지원자 본인의 성장과정 및 성격, 취미, 학교생활 등을 작성해주세요.
지원동기	※ 전주대학교 한국어학당에 지원하게 된 동기를 작성해주세요.
연수 후 계획	※ 전주대학교 한국어학당에 입학한 후 계획을 작성해주세요. (*학업계획 등 구체적으로 작성)

전주대학교 총장 귀하